

PLANIMETRIA D'INGUADRAMENTO
SCALA 1:200

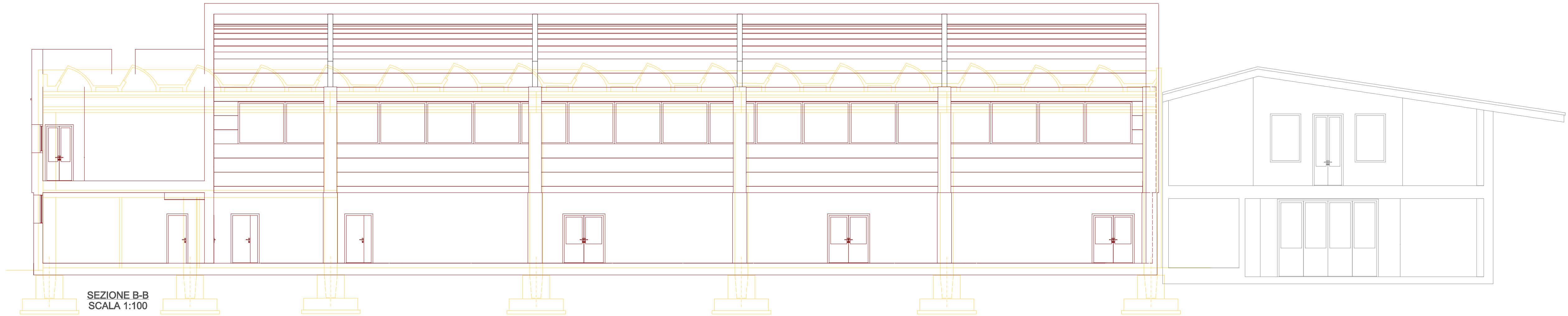

SEZIONE B-B
SCALA 1:100



Regione del Veneto
Provincia di Vicenza
Comune di Monte di Malo

RISTRUTTURAZIONE, EFFICIENTAMENTO
ENERGETICO ED AMPLIAMENTO DELLA
PALESTRA COMUNALE

PROGETTO ESECUTIVO



Il progettista generale:
ing. Lorenzo Righelo
(firmato digitalmente)

Gruppo di lavoro:
ing. Lorenzo Righelo
ing. Elisa Cocco
Arch. G.M. Chemello
Geom. Maurizio Canzian
Geom. Martina Dell'Otto
Geom. Christian Fontana

Il progettista generale:
ing. Lorenzo Righelo
(firmato digitalmente)

Il RUP:
geom. Paolo Rossato
(firmato digitalmente)

TITOLO ELABORATO: ESECUTIVO TAV01.23.0 - SINOTTICA-PLANIMETRIA D'INSIEME E SEZIONE			
REVISIONE:	DATA: 08/03/2019	SCALA: 1:100	FILE: NAS\Lorenzo Client\Comune di Monte di Malo\H2-progetto esecutivo palestra\ARC-282-H-ARC-DIS01.0-Progetto palestra.aec
n° _____ del _____	ELABORATO: geom. Martina Dell'Otto	VERIFICATO: geom. Maurizio Canzian	APPROVATO: ing. Lorenzo Righelo
n° _____ del _____			
n° _____ del _____			
n° _____ del _____			
	2019/031	282-H-ARC-TAV01.23.0	